58.- CUÁN GRANDE ES LA OBRA

(6 de Abril)

Letra adaptada.
Mrto. Ángel Rodríguez C.

Autor:
W.H.Doane.

♩= 85

S
A

1.Cuán gran de'es la o bra de nues tro Se ñor, Mi
2.Des de'el fir ma men to'es cu chó u na voz, El
3.La fe cha glo rio sa'en que Dios le mos tró, Con
4.Y en es tos tiem pos la'I gle sia de Dios, Ca

T
B

6

ró a la tie rra,'es cò gió a'un Va rón; Con
San to Va rón E le gi do de Dios: "Yo
lin das es tre llas el nom bre de'Aa rón; Fue
mi na go zo sa con fian do'en su Dios; El

10

for me'al de se o de Dios lo'en con tró, Y'a
te doy tu nom bre'y se rás ben di ción," Pa
ma ni fes ta da al pue blo de Dios, Con
Dios que'al prin ci pio'es co gió a'un Va rón, Hoy

CORO

14

Él le con fia ra la Res tau ra ción.
ra'el u ni ver so que creé'en el Se ñor. Glo ria'a
go zo'a cep tó es ta gran ben di ción.
si gue te nien do A pós tol de Dios.

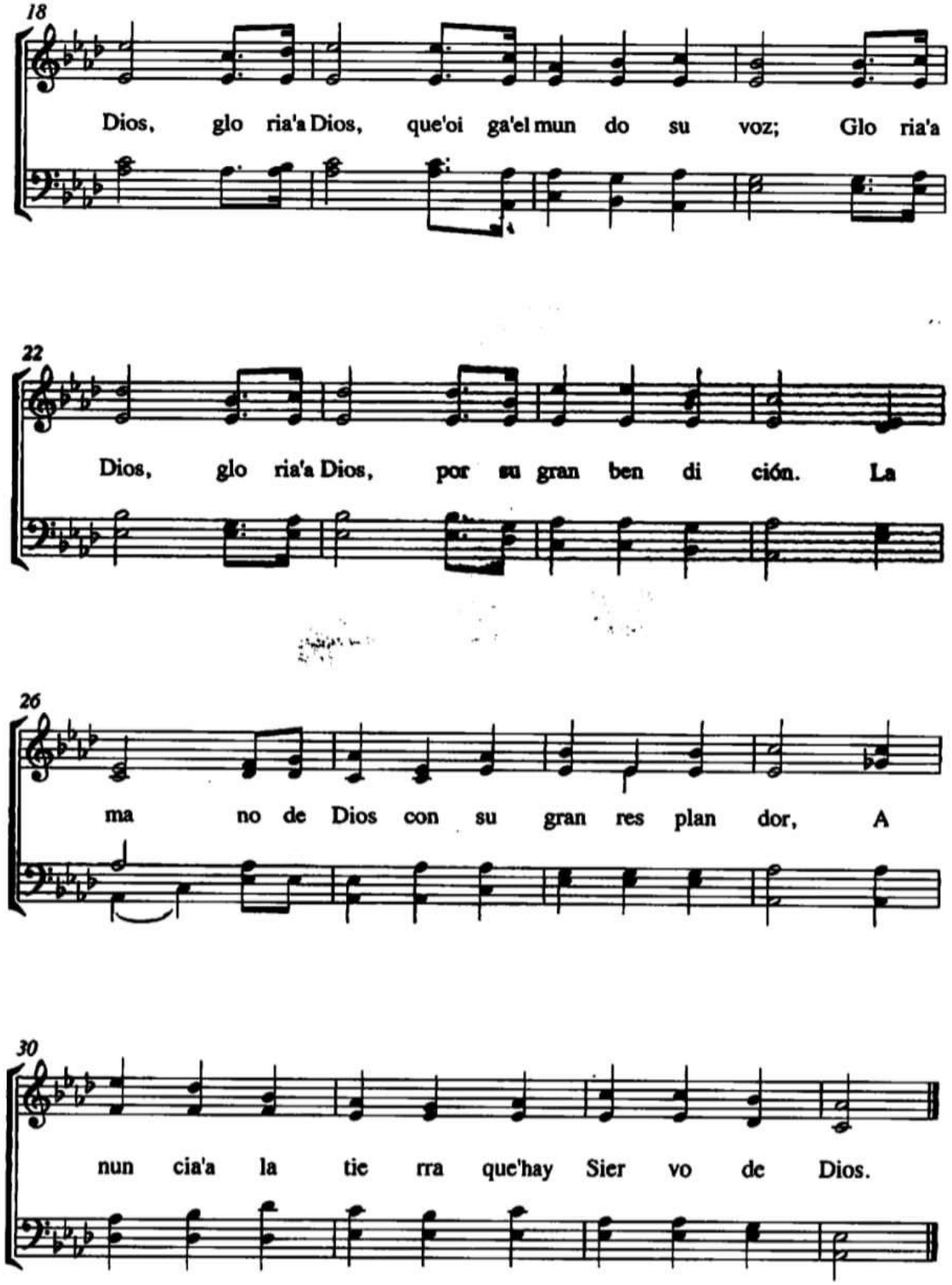
18
Dios, glo ria'a Dios, que'oi ga'el mun do su voz; Glo ria'a
22
Dios, glo ria'a Dios, por su gran ben di ción. La
26
ma no de Dios con su gran res plan dor, A
30
nun cia'a la tie rra que'hay Sier vo de Dios.